TRIO-SUITE

FÜR

VIOLINE

BRATSCHE UND KLAVIER

VON

HANS KOESSLER

Preis ℳ 6.— netto
zuzüglich Teuerungszuschlag

Aufführungsrecht vorbehalten.
Verlag und Eigentum für alle Länder
von
N. SIMROCK G.M.B.H.
BERLIN LEIPZIG
LONDON, W.
Alfred Lengnick & Co
14. Berners Street.
PARIS
Max Eschig
48, Rue de Rome
Sole Agents for the United States of America:
T. B. HARMS COMPANY, NEW YORK
Copyright for the British Empire by Schott & Co. London

TRIO-SUITE

FÜR VIOLINE BRATSCHE UND KLAVIER

VON

HANS KOESSLER

Preis M 6.— netto
zuzüglich Teuerungszuschlag

Aufführungsrecht vorbehalten

Verlag und Eigentum für alle Länder
von
N. SIMROCK G.M.B.H.

BERLIN **LEIPZIG**

LONDON, W.
Alfred Lengnick & Co
14. Berners Street.

PARIS
Max Eschig
48, Rue de Rome

Sole Agents for the United States of America
T. B. HARMS COMPANY, NEW YORK

Copyright for the British Empire by Schott & Co. London

Aufführungsrecht
vorbehalten

SUITE

Hans Koeßler

Violine

Bratsche

Klavier

Adagio

con Sord.

p (dolore)

con Sord. pizz.

più p

arco

p

Adagio

ff marc.

mf

più p

p

pizz.

più p

ff

mf

arco

p

mf

più p

più p

Copyright 1922 by N. Simrock G.m.b.H., Berlin

senza Sord.

ff

pp dolce

senza Sord.

ff

pp dolce

più f

ff

pp

A

p espr.

p

p

mf

mf

f

f

mf

f

più f

più f

più f

ff f mp rit. p

ff mf p

ff mp rit.

B Allegro

mf f

mf f

Allegro

p mf

f p

f p

tr tr

mp mf

mp

mf

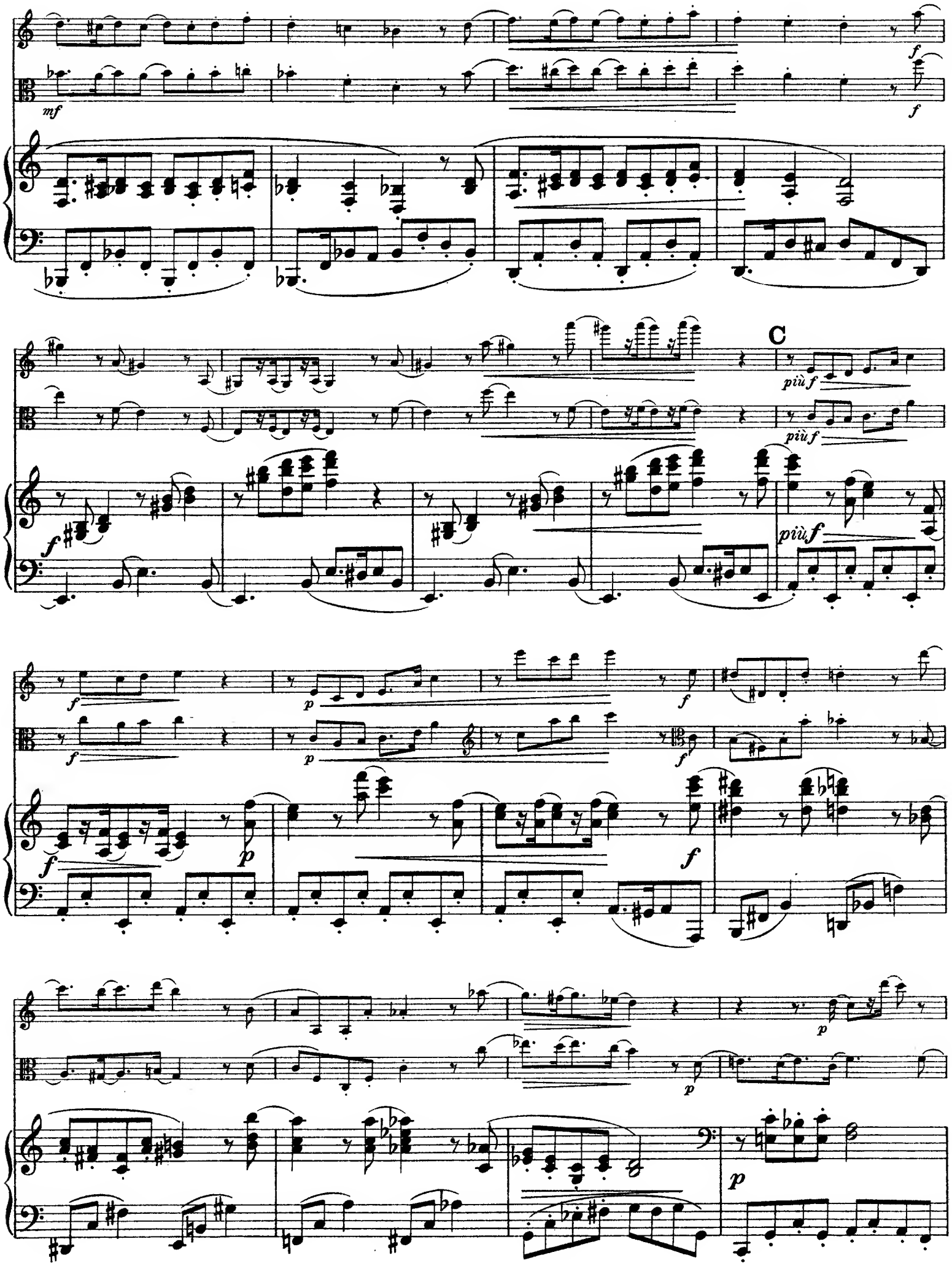
mf
f
f
C
più f
più f
più f
f
f
p
f
f
p
p
p

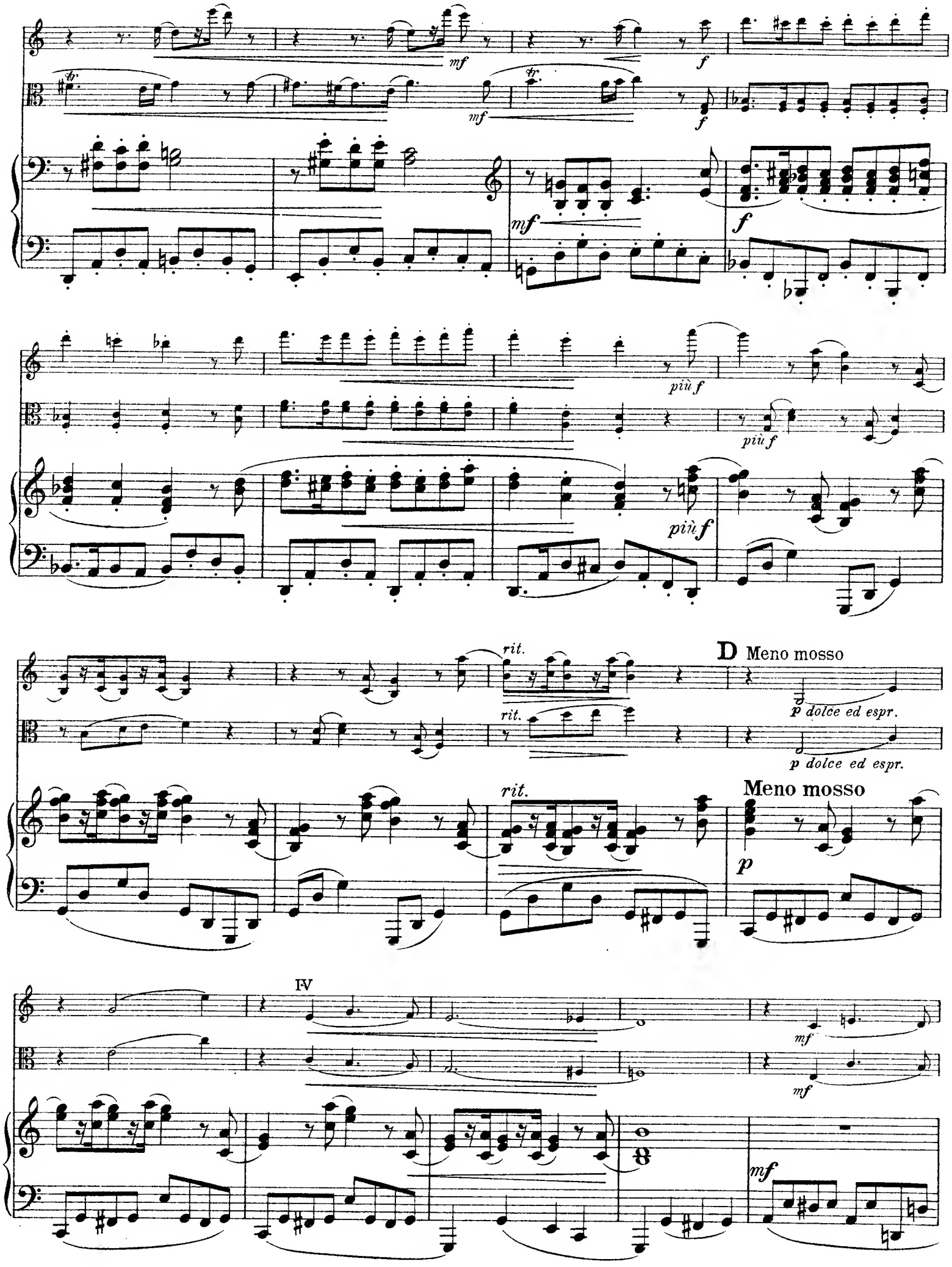
mf
f
più f
rit.
D Meno mosso
p dolce ed espr.
Meno mosso
p
IV

più p

più p

più p

p

p

mf

mf

mf

E

p espr.

p dolce

p

espr.

mf

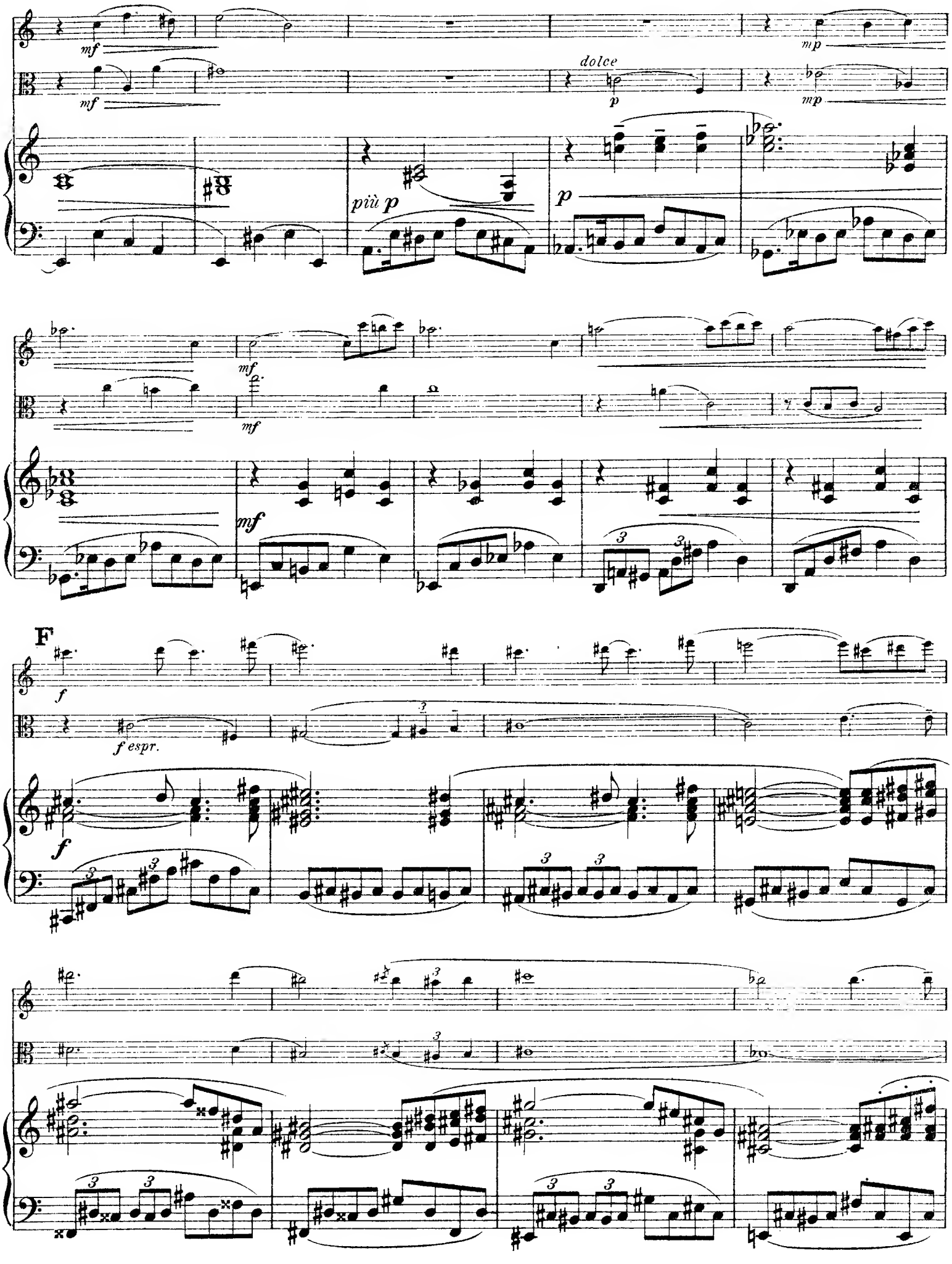
mf
mf
dolce
p
mp
mp
più p
p
mf
mf
mf
F
f
f espr.
f

stringendo

stringendo

stringendo

G

Tempo I

più f

Tempo I

più f

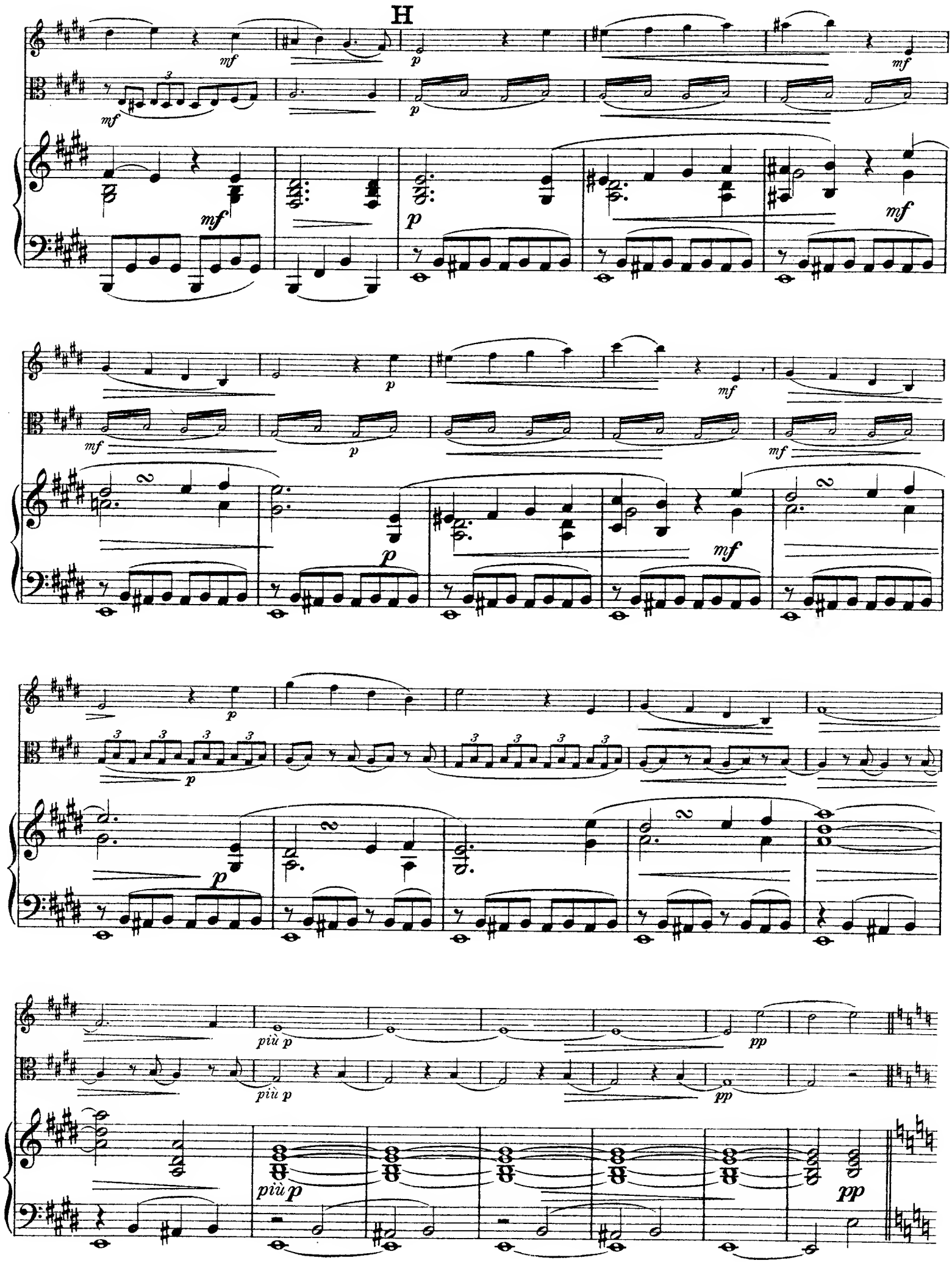
H
mf
p
più p
pp

I

pp

mp espr.

pp

mp

pp

più p

p

mp

più p

p

più p

mf

mf

più p

più p

più p

p

p

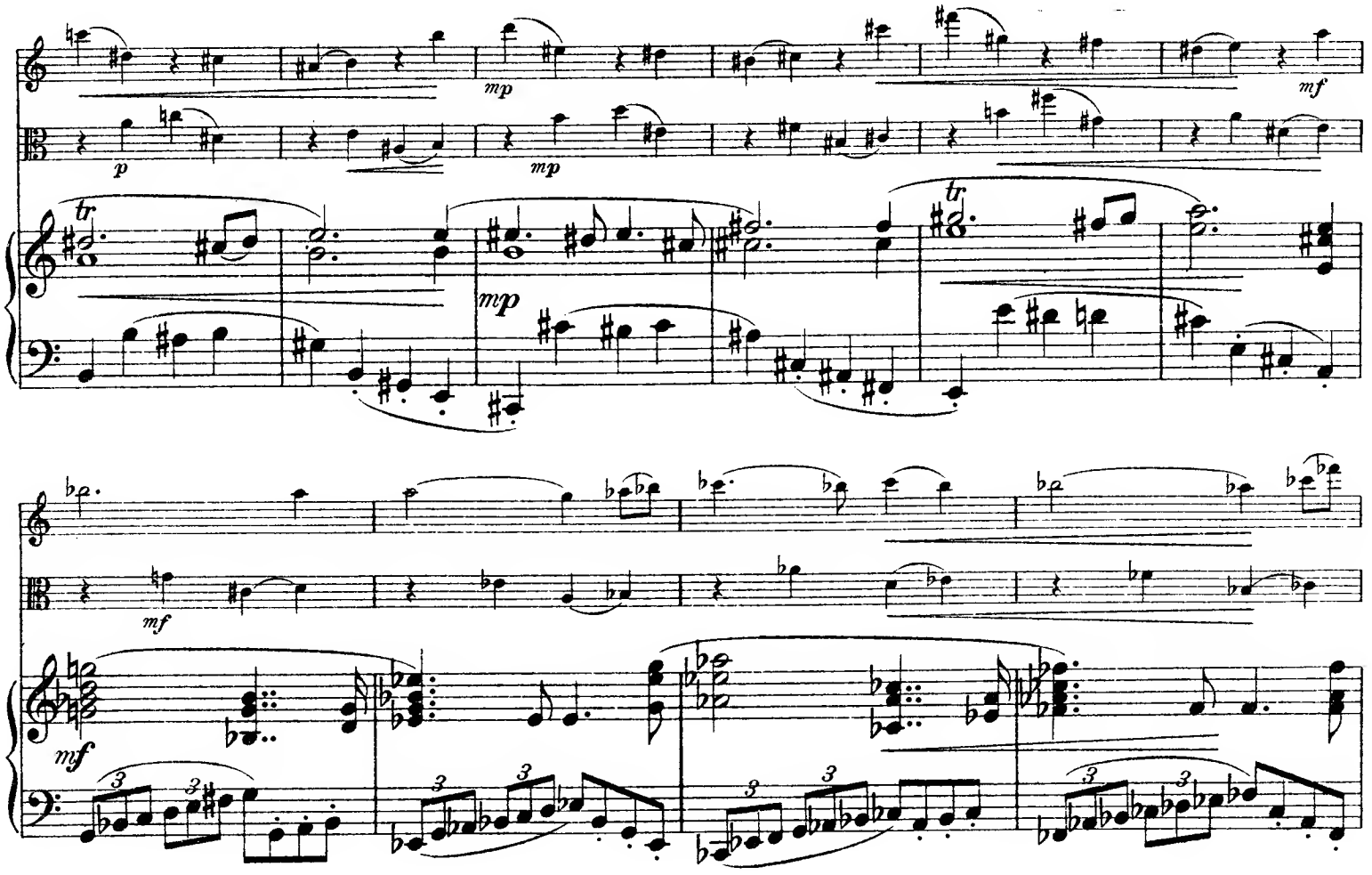

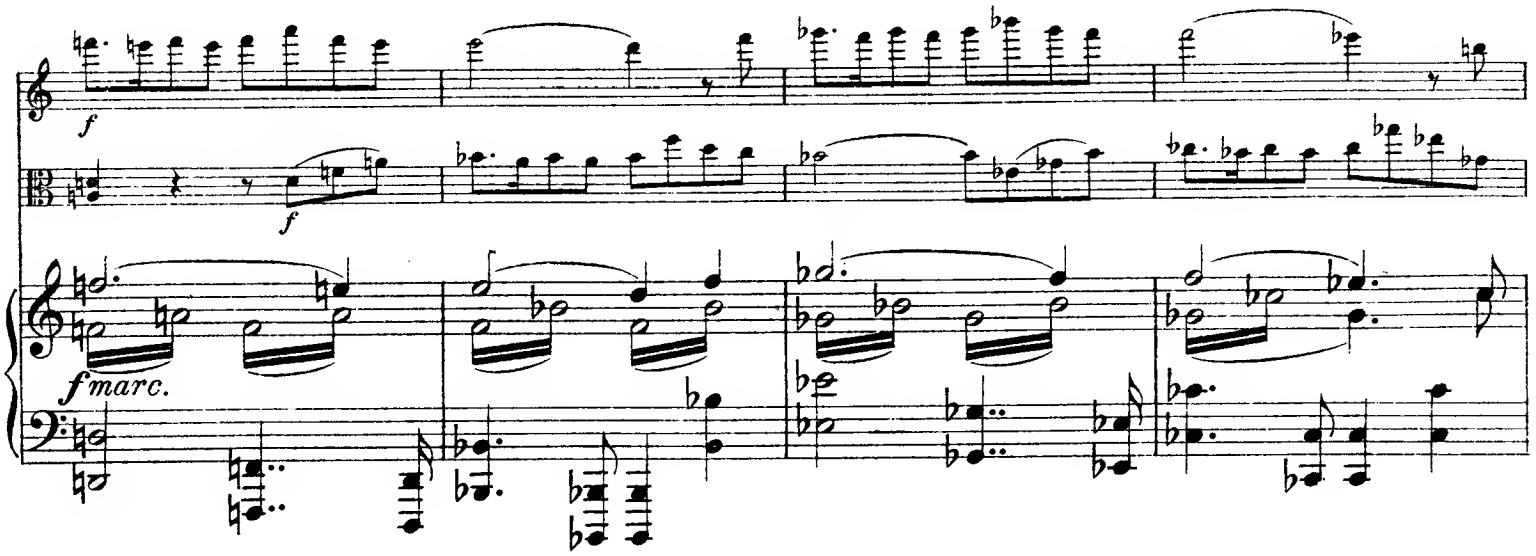

K

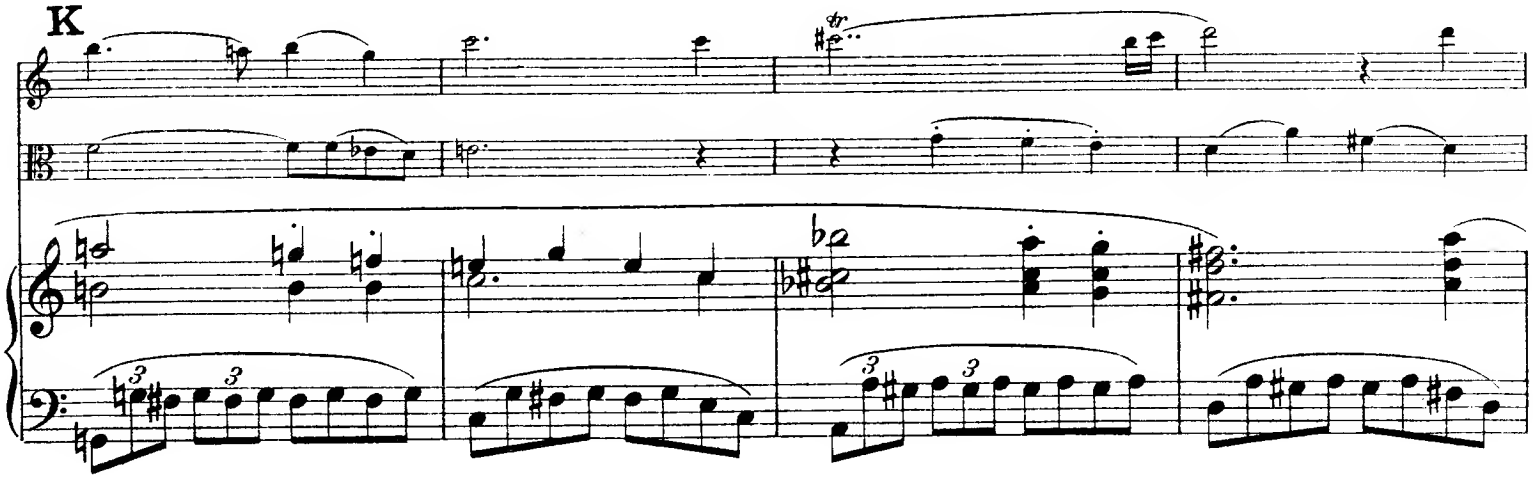

più f

più f

più f

sf

L

ff

ff

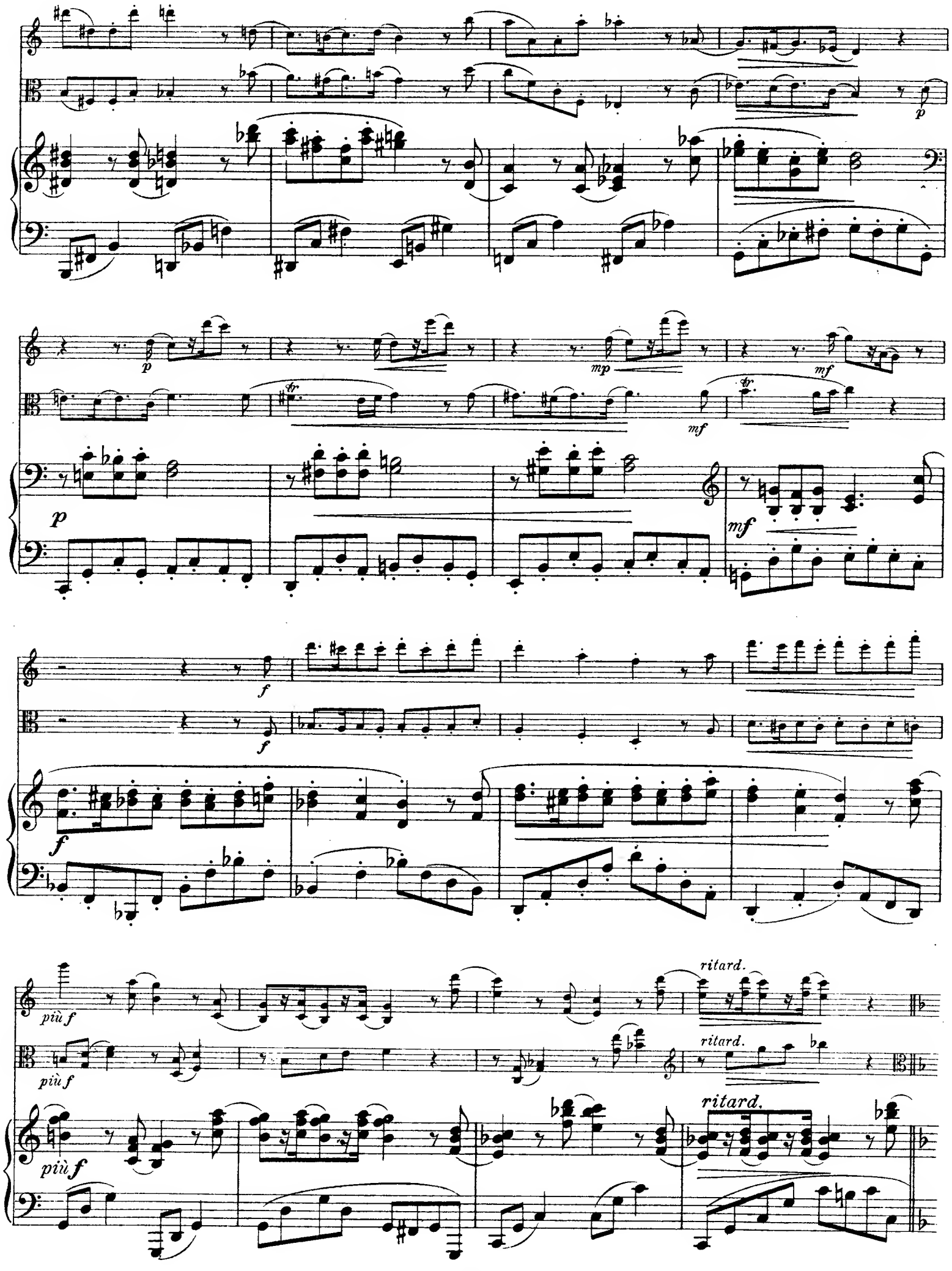
p
mp
mf
f
più f
ritard.

M Meno mosso
dolce e espr.

p

p

Meno mosso

p

mf

mf

più p

più p

p

p

mf

mf

più p

p

mf

mf

mf

N

p espr.

p dolce

mf

p

mf

mf

mp

mf

dolce p

mp

mf

più p

p

mp

mf

O

8

f

f espr.

f

8

8

stringendo

stringendo

stringendo

Tempo I

più f

più f

Tempo I

più f

P

mp *p*

mp *p*

mp *p*

mp *mf* *f*

mp *mf* *f*

mp *mf*

mp

più f *ff*

più f *ff*

più f *ff*

8 8

Romanze

Adagio non troppo

dolce e espr.

p

Adagio non troppo

dolce
più p

p

più p

mp

più p

dolce

più p

p

più p

mp

mf

f

mp

mf

f

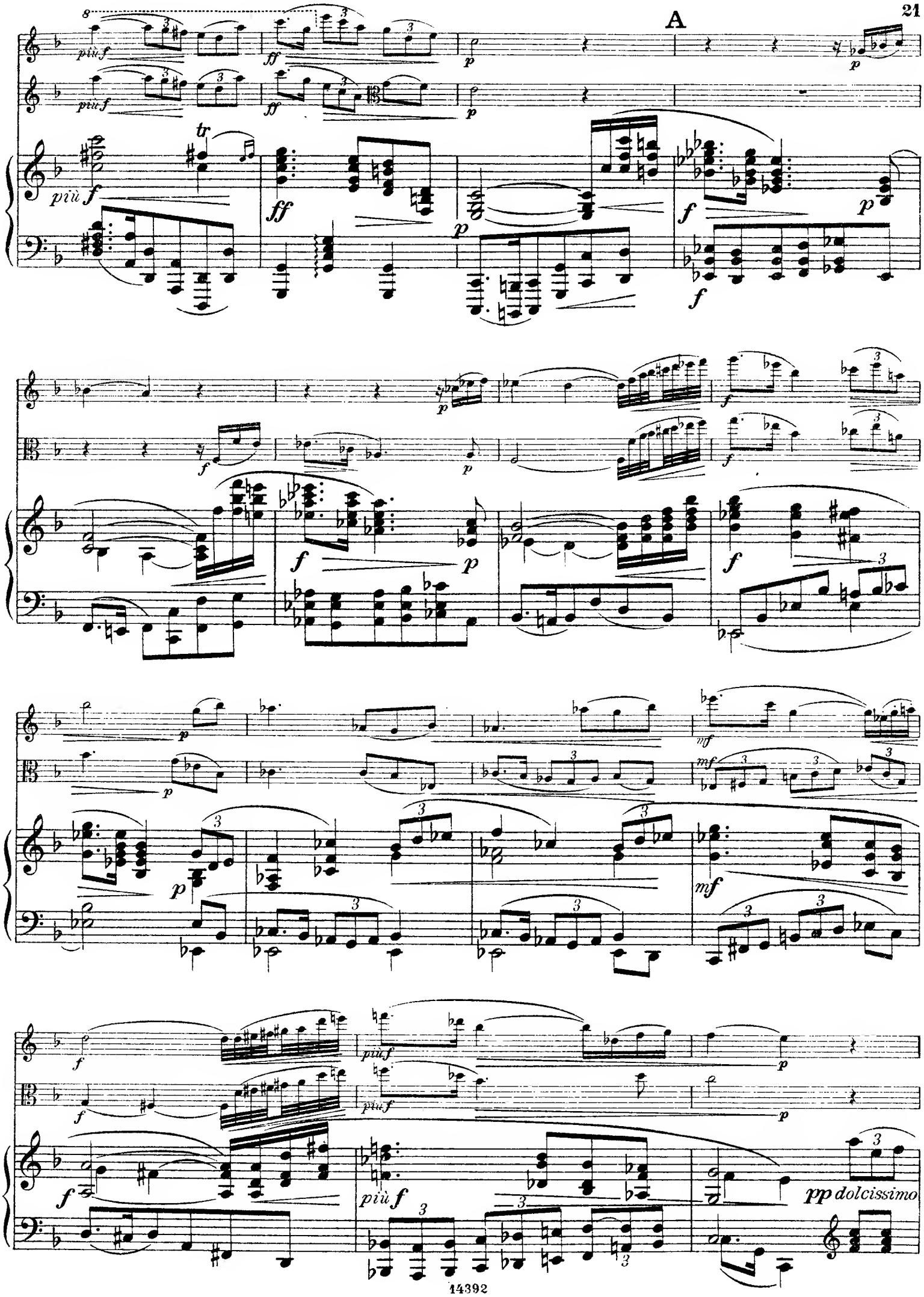
A
più f
ff
p
tr
f
mf
più f
pp dolcissimo

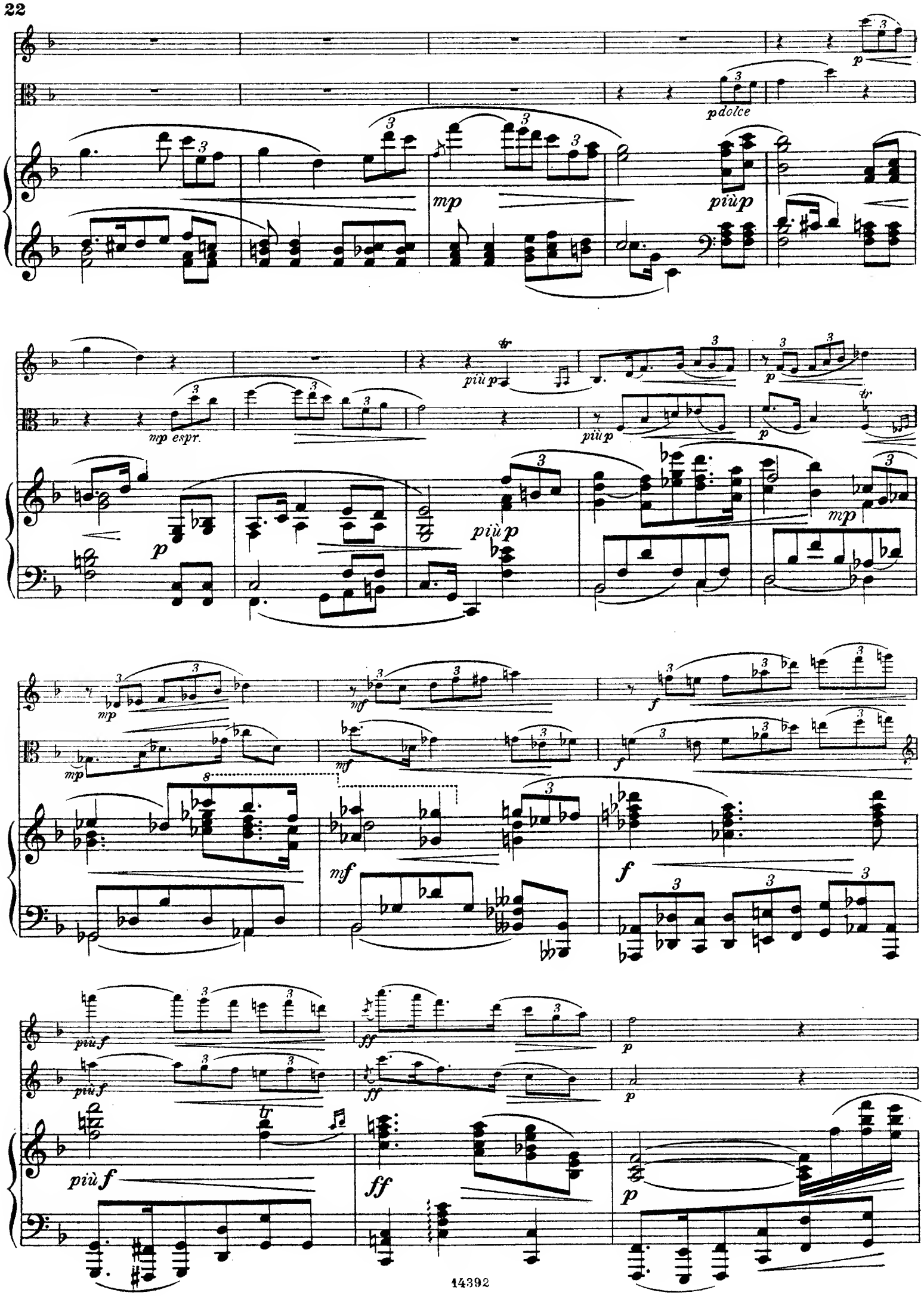
p dolce
mp
più p
mp espr.
più p
p
mp
mf
f
più f
ff
p

C

D

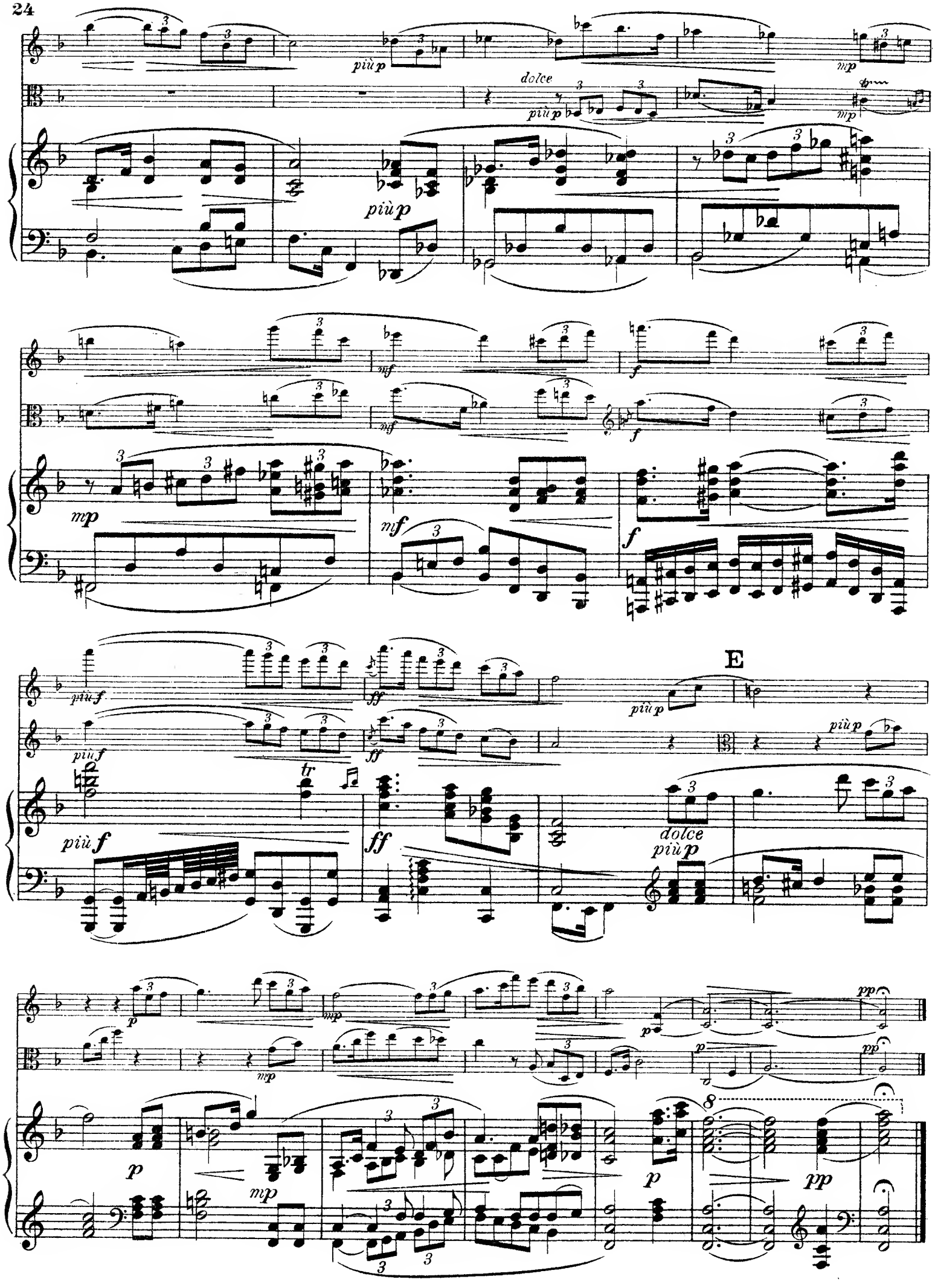
più p
dolce
più p
mp
più p
mf
f
mp
mf
f
più f
ff
più f
ff
più f
ff
E
più p
più p
dolce
più p
p
mp
p
pp
mp
p
pp

Gavotte

mf

mf

mf

f

f

f

più f

più f

più f

1. 2.

1. 2.

mp

mp

mf

mp

pizz.

più p

pizz.

più p

arco

pp grazioso

arco

pp

p

più p

pp

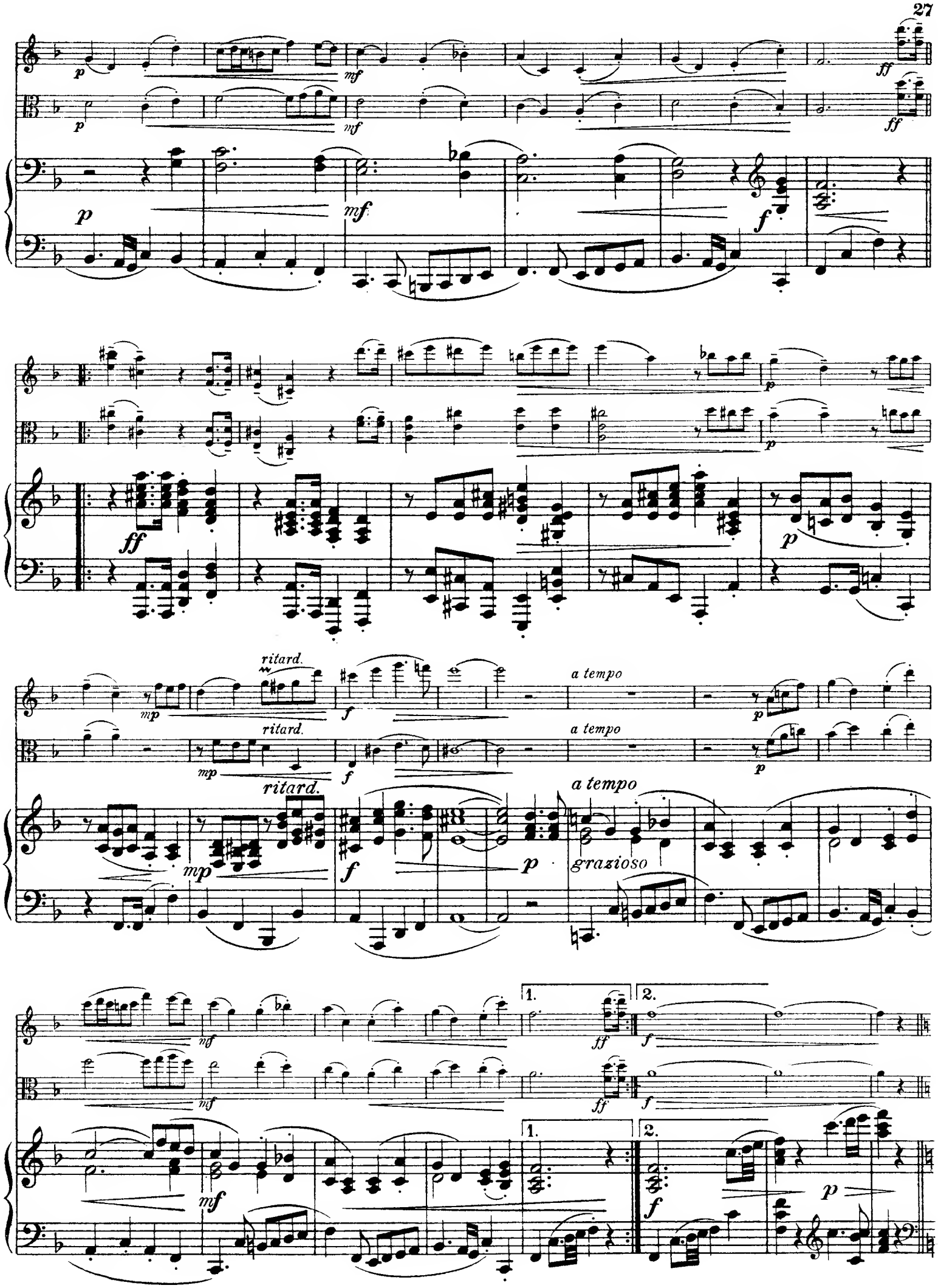
ritard.
a tempo
grazioso
1.
2.

Tempo I

Tempo I

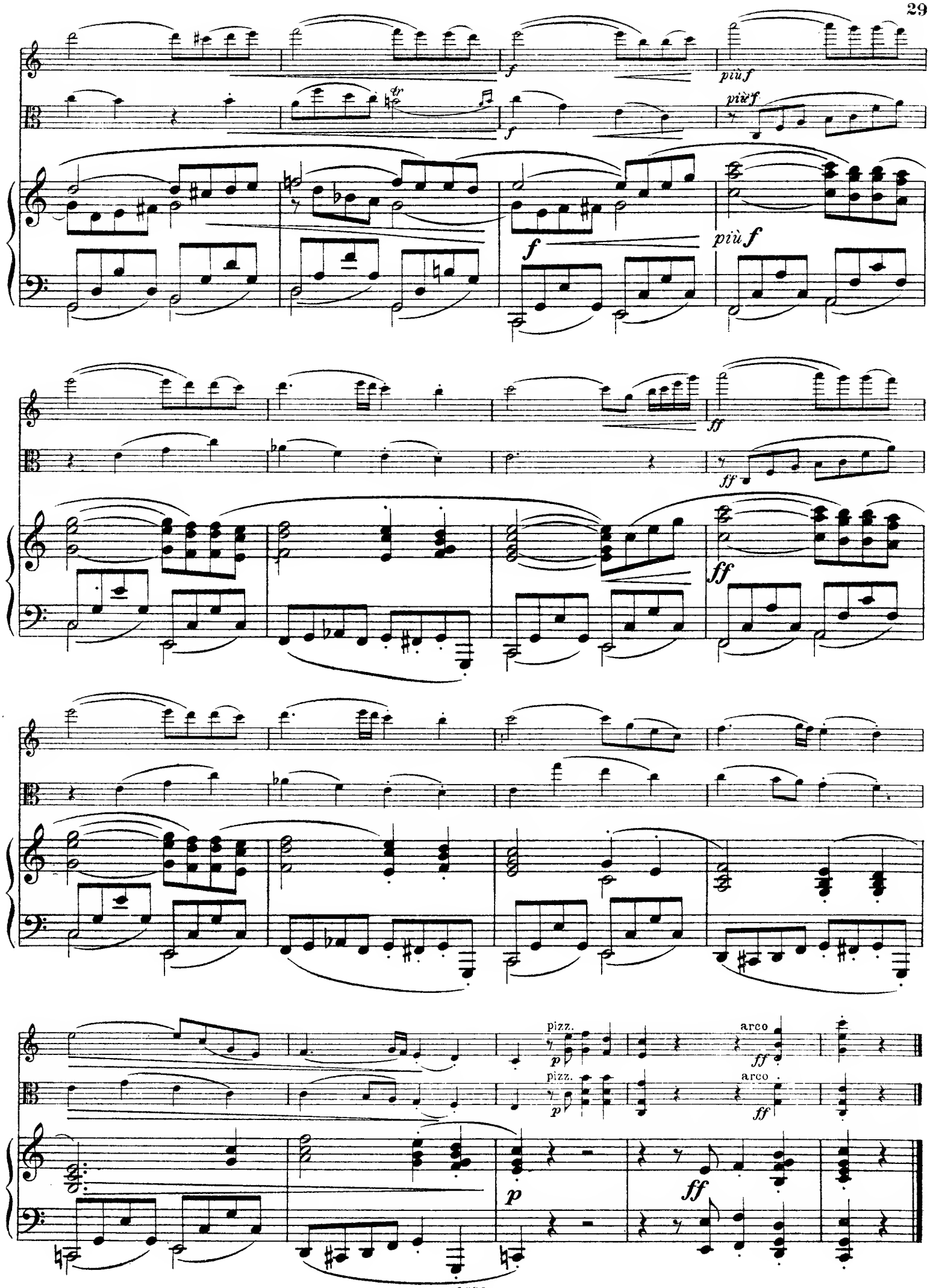
più f
più f
più f
ff
ff
ff
pizz.
arco
pizz.
arco
p
ff
p
ff

Finale

Vivace

Vivace

A

arco

pizz.

B

più f

dolce ed espr

C Meno mosso

mf *p*

Meno mosso

più p *p* *più p*

mp espr.

p espr.

mp

mf *f*

mp *mf* *f*

mf *f*

più f *p* *più p*

più f *p* *dolce* *più p*

più f *p* *più p*

D

p mp mf

p mp mf

mp mf

poco a poco accel.

poco a poco accel.

poco a poco accel.

f

f

f

più f espr.

più f espr.

Tempo I

Tempo I

più f

ff

ff

ff

8

E

f

f

f

mf

mf

mf

p

p

più p

più p

p

più p

mf

mf

mp

mf

f

(heftig)

più f

ff

più f

(heftig)

più f

ff

8.

f

p

mf

più f

mf

f

8

pp

mf

pizz.

pp

pizz.

pp

8

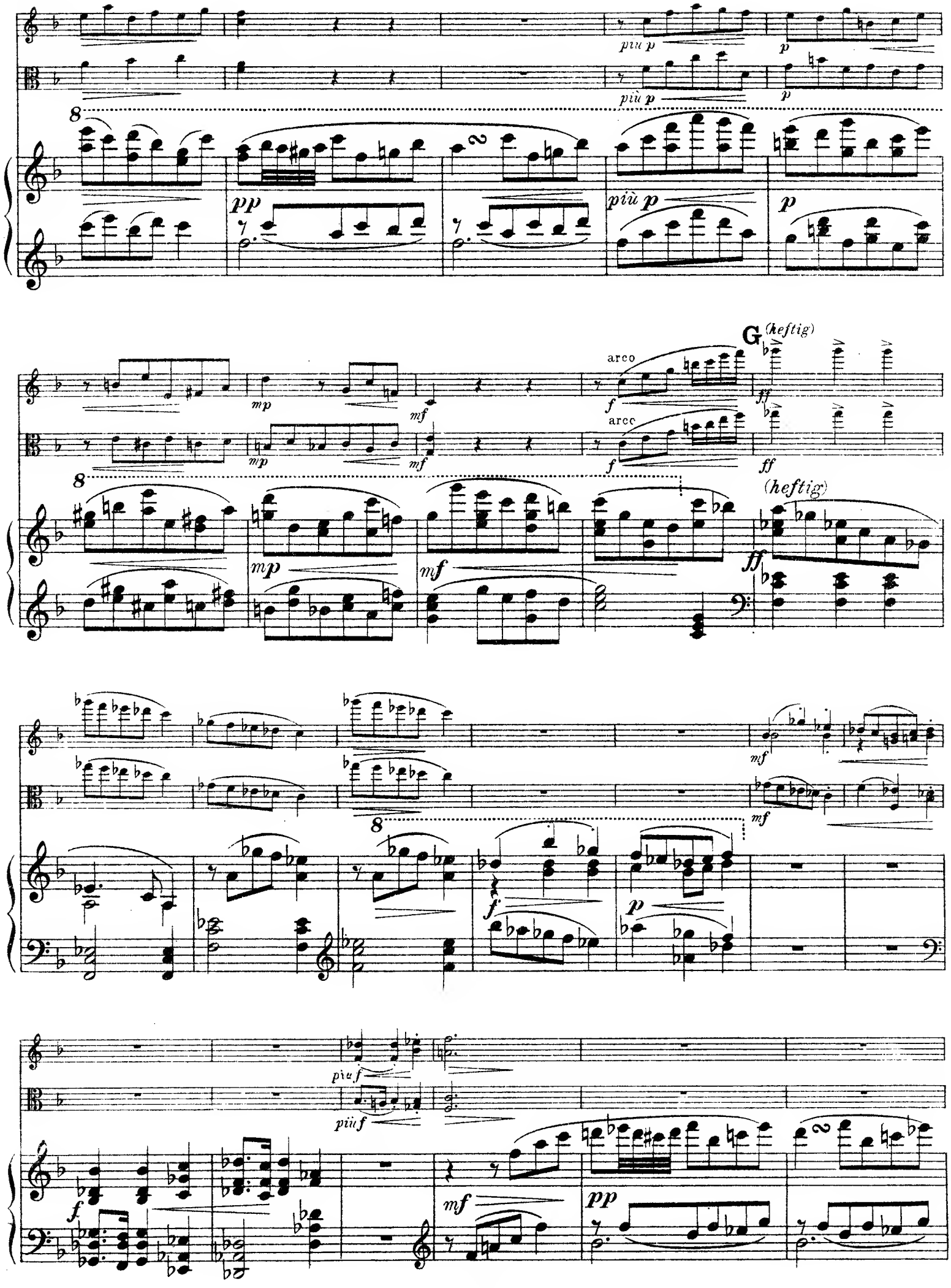
più p
p
pp
più p
p
mp
mf
arco
f
G (heftig)
ff
(heftig)
mf
f
p
più f
mf
pp

pizz.
pp
pizz.
pp
8
2
più p
p
più p
p
8
pp
2
più p
p
arco
(heftig)
mp
mf
f
arco
ff
mp
mf
f
(heftig)
8
mp
mf
ff
mf
mf
f
mf
f

H

più f

più f

8

più f

ff

ff

8

ff

I

pizz.

più p

pizz.

più p

3 3 3

più p

p

arco

p

arco

p

mf

mf

pizz.

p

pizz.

p

3 3 3

mf

p

arco

mp

mf

arco

mp

mf

mp

mf

pizz.

p

pizz.

p

arco

mp

mp

p

mp

3

3

K

mf

mf

arco

mf

f

più f

f

più f

f

più f

8 basso

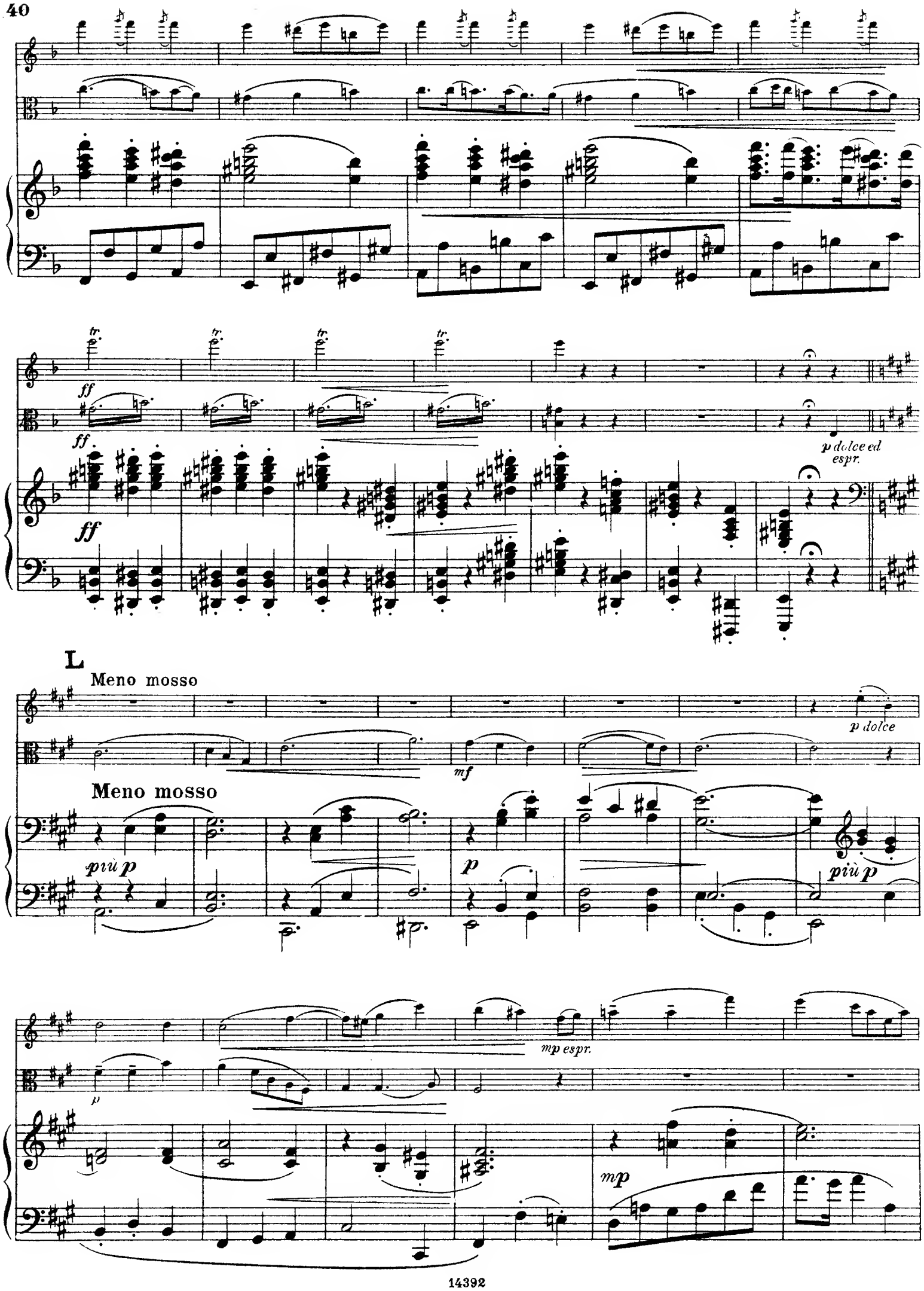
tr.
ff
p dolce ed espr.
L
Meno mosso
p dolce
mf
Meno mosso
più p
p
più p
p
mp espr.
mp

mf

mp

mf

mf

f

più f

p

dolce

M

più p

f

più f

p

più p

f

più f

p

più p

mp

mp

mf

poco a poco accel.

mf

poco a poco accel.

poco a poco accel.

mf

3

3

3

f

f

f

più f espr.

N Tempo I

più f

Tempo I

più f

ff

ff

ff

O

f *f* *f*

mf *mf* *mf*

p *p* *più p* *più p*

mp *p* *più p*

f *ff* *f* *ff* *f* *ff*

14392

Stich und Druck von C. G. Röder G.m.b.H. Leipzig.